

„Ferien hinterm Deich“ – An't Hellinghus in Greetsiel

Ferien an der Küste hinterm Deich. Wer wünscht sich das nicht?! Den Krabben-kuttern zusehen, wenn sie zum Fang fahren, die Möwen beobachten ... Zwei Wohnungen, in denen Urlaub Freude macht und man sich gut erholen kann.

Beide Wohnungen sind toll eingerichtet: Wohnzimmer mit Sat-TV, HiFi-Anlage, Kaminofen ... Moderne Küche, die keine Wünsche offen lässt. Waschmaschine.

EG: für 4 bis 6 Personen, 2 Schlafzimmer, Duschbad mit Sauna, Garten mit Terrasse (Schlafsofa im Wohnzimmer).

OG: für 6 bis 8 Personen, 3 Schlafzimmer, eins davon auf der Galerie (mit gemütlicher Leseecke), Bad mit Dusche und großer Eckbadewanne, Balkon (Schlafsofa im Wohnzimmer).

Und wenn Sie Ihren Laptop mitbringen ... kein Problem: WLAN ist vorhanden.

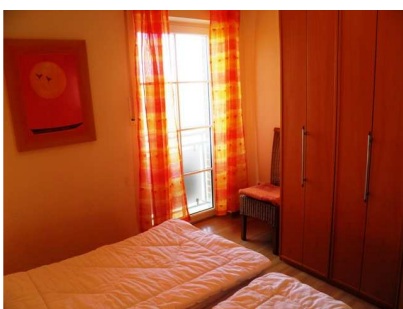

Saisonzeiten 2011

Hauptsaison

07.07.11 – 06.09.11
23.12.11 – 06.01.12

Zwischensaison

16.04.11 – 30.04.11
20.06.11 – 06.07.11
07.09.11 – 18.09.11
17.10.11 – 05.11.11

Nebensaison

09.01.11 – 15.04.11
01.05.11 – 19.06.11
19.09.11 – 16.10.11
06.11.11 – 22.12.11

Sonstiges:

Haustiere sind auf Anfrage erlaubt.

Bettwäsche und Handtücher sind vom Gast mitzubringen oder können gegen Aufpreis gestellt werden:

Bettwäsche 8,50 € pro Bett
Handtücher 7,50 € pro Gast

Anreise: ab 15.00 Uhr

Abreise: bis 10.00 Uhr



„Ferien hinterm Deich“ – An't Hellinghus in Greetsiel

Preise 2011

			Nebensaison	Zwischensaison	Hauptsaison
2 Übern.	Gesamtpreis	Erdgeschoss	180,00 €	190,00 €	---
	Gesamtpreis	Obergeschoss	180,00 €	200,00 €	---
	Gesamtpreis	kompl. Haus	360,00 €	380,00 €	---
3 Übern.	Gesamtpreis	Erdgeschoss	240,00 €	255,00 €	---
	Gesamtpreis	Obergeschoss	240,00 €	270,00 €	---
	Gesamtpreis	kompl. Haus	480,00 €	510,00 €	---
4 Übern.	Gesamtpreis	Erdgeschoss	300,00 €	320,00 €	---
	Gesamtpreis	Obergeschoss	300,00 €	340,00 €	---
	Gesamtpreis	kompl. Haus	580,00 €	640,00 €	---
5 Übern.	Gesamtpreis	Erdgeschoss	360,00 €	385,00 €	---
	Gesamtpreis	Obergeschoss	360,00 €	410,00 €	---
	Gesamtpreis	kompl. Haus	695,00 €	770,00 €	---
6 Übern.	Gesamtpreis	Erdgeschoss	420,00 €	450,00 €	480,00 €
	Gesamtpreis	Obergeschoss	420,00 €	480,00 €	540,00 €
	Gesamtpreis	kompl. Haus	810,00 €	900,00 €	990,00 €
7 Übern.	Gesamtpreis	Erdgeschoss	480,00 €	515,00 €	550,00 €
	Gesamtpreis	Obergeschoss	480,00 €	550,00 €	620,00 €
	Gesamtpreis	kompl. Haus	925,00 €	1.030,00 €	1.135,00 €
Jede weitere Übernachtung (EG/OG/HS)			60/60/115 €	65/70/130 €	70/80/145 €

Die genannten Preise verstehen sich incl. Nebenkosten (Energie, Wasser etc.), Endreinigung und gesetzlicher Umsatzsteuer.

Die Ferienwohnungen können wie folgt belegt werden: EG max. 6 Gäste, OG max. 8 Gäste, komplettes Haus max. 14 Gäste.

Bitte beachten: **Haustiere auf Anfrage – Servicezuschlag einmalig 15,00 €** (je Wohnung)

Kurbeiträge sind nicht im Preis enthalten; Zeiten und Beiträge siehe unten.

Kurbeitragstabelle für Greetsiel

	15.03. bis 31.10.	restliche Zeit
Gäste ab Vollendung des 16. Lebensjahres	1,50 €	0,75 €
Gäste nach Vollendung des 6. bis zur Vollendung des 16. Lebensjahres	0,50 €	0,25 €
Kinder bis zur Vollendung des 6. Lebensjahres sind vom Kurbeitrag befreit.		
Schwerbehinderte mit weniger als 100 %, aber mindestens 80 % Erwerbsfähigkeit	50 %	50 %
Schwerbehinderte mit 100 % Erwerbsfähigkeit sind vom Kurbeitrag befreit.		
Begleitpersonen von Schwerbehinderten mit 100 % Erwerbsfähigkeit sind ebenfalls vom Kurbeitrag befreit.		

Die genannten Preise verstehen sich incl. gesetzlicher Umsatzsteuer pro Übernachtung.

Die Angaben zum Kurbeitrag sind ohne Gewähr.